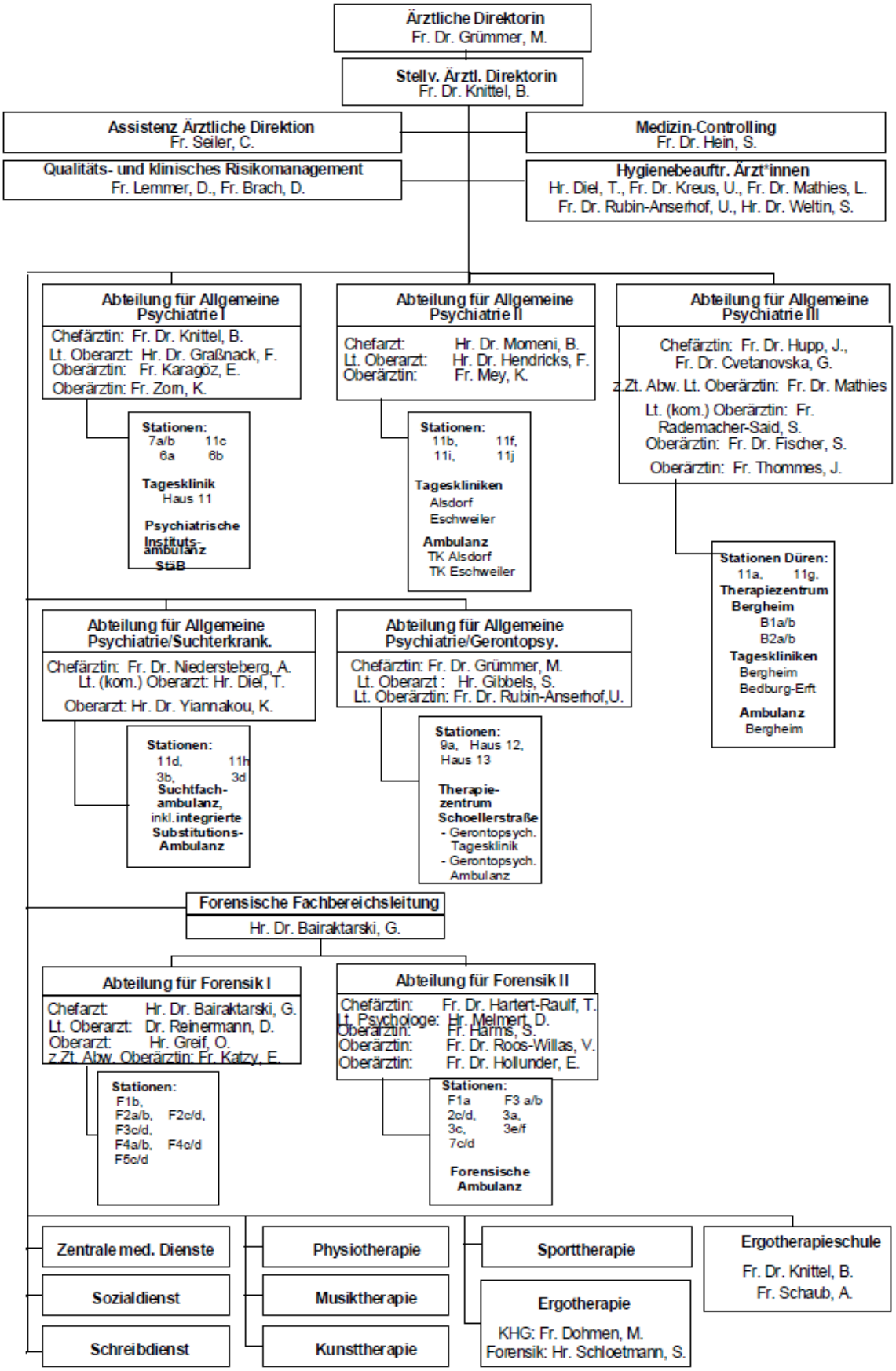
Ärztliche Direktorin
Fr. Dr. Grümmer, M.
Stellv. Ärztl. Direktorin
Fr. Dr. Knittel, B.
Assistenz Ärztliche Direktion
Fr. Seiler, C.
Medizin-Controlling
Fr. Dr. Hein, S.
Qualitäts- und klinisches Risikomanagement
Fr. Lemmer, D., Fr. Brach, D.
Hygienebeauftr. Ärzt*innen
Hr. Diel, T., Fr. Dr. Kreus, U., Fr. Dr. Mathies, L.
Fr. Dr. Rubin-Anserhof, U., Hr. Dr. Weltin, S.
Abteilung für Allgemeine Psychiatrie I
Chefärztin: Fr. Dr. Knittel, B.
Lt. Oberarzt: Hr. Dr. Graßnack, F.
Oberärztin: Fr. Karagöz, E.
Oberärztin: Fr. Zorn, K.
Stationen:
7a/b 11c
6a 6b
Tagesklinik
Haus 11
Psychiatrische Instituts-ambulanz
StiB
Abteilung für Allgemeine Psychiatrie II
Chefarzt: Hr. Dr. Momeni, B.
Lt. Oberarzt: Hr. Dr. Hendricks, F.
Oberärztin: Fr. Mey, K.
Stationen:
11b, 11f,
11i, 11j
Tageskliniken
Alsdorf
Eschweiler
Ambulanz
TK Alsdorf
TK Eschweiler
Abteilung für Allgemeine Psychiatrie III
Chefärztin: Fr. Dr. Hupp, J.,
Fr. Dr. Cvetanovska, G.
z.Zt. Abw. Lt. Oberärztin: Fr. Dr. Mathies
Lt. (kom.) Oberärztin: Fr. Rademacher-Said, S.
Oberärztin: Fr. Dr. Fischer, S.
Oberärztin: Fr. Thommes, J.
Stationen Düren:
11a, 11g,
Therapiezentrum Bergheim
B1a/b
B2a/b
Tageskliniken
Bergheim
Bedburg-Erft
Ambulanz
Bergheim
Abteilung für Allgemeine Psychiatrie/Suchterkrank.
Chefärztin: Fr. Dr. Niedersteberg, A.
Lt. (kom.) Oberarzt: Hr. Diel, T.
Oberarzt: Hr. Dr. Yiannakou, K.
Stationen:
11d, 11h
3b, 3d
Suchtfach-ambulanz,
inkl. integrierte Substitutions-Ambulanz
Abteilung für Allgemeine Psychiatrie/Gerontopsy.
Chefärztin: Fr. Dr. Grümmer, M.
Lt. Oberarzt: Hr. Gibbels, S.
Lt. Oberärztin: Fr. Dr. Rubin-Anserhof, U.
Stationen:
9a, Haus 12,
Haus 13
Therapie-zentrum Schoellerstraße
- Gerontopsych. Tagesklinik
- Gerontopsych. Ambulanz
Forensische Fachbereichsleitung
Hr. Dr. Bairaktarski, G.
Abteilung für Forensik I
Chefarzt: Hr. Dr. Bairaktarski, G.
Lt. Oberarzt: Dr. Reinermann, D.
Oberarzt: Hr. Greif, O.
z.Zt. Abw. Oberärztin: Fr. Katzy, E.
Stationen:
F1b,
F2a/b, F2c/d,
F3c/d,
F4a/b, F4c/d
F5c/d
Abteilung für Forensik II
Chefärztin: Fr. Dr. Hartert-Raulf, T.
Lt. Psychologe: Hr. Melmert, D.
Oberärztin: Fr. Harms, S.
Oberärztin: Fr. Dr. Roos-Willas, V.
Oberärztin: Fr. Dr. Hollunder, E.
Stationen:
F1a F3 a/b
2c/d, 3a,
3c, 3e/f
7c/d
Forensische Ambulanz
Zentrale med. Dienste
Sozialdienst
Schreibdienst
Physiotherapie
Musiktherapie
Kunsttherapie
Sporttherapie
Ergotherapie
KHG: Fr. Dohmen, M.
Forensik: Hr. Schloetmann, S.
Ergotherapieschule
Fr. Dr. Knittel, B.
Fr. Schaub, A.